

ROMANIA  
JUDETUL CLUJ  
CONSILIUL LOCAL AL COMUNEI SĂVĂDISLA

## HOTĂRÎRE

privind aprobarea organigramei și statului de funcții al aparatului de specialitate al primarului comunei Săvădisla pe anul 2016

Consiliul local al comunei Săvădisla întrunit în ședință ordinară la data de **21 ianuarie 2016** ;

Analizând proiectul de hotărâre inițiat de primarul comunei , raportul compartimentului de specialitate , referatul de aprobare al primarului și avizul comisiei de specialitate pentru administrație publică locală, juridică și apărarea drepturilor omului .

În temeiul art.36 alin.3 litera "b" și art.45 din L.215/2001 - legea administrației publice locale, republicată , cu modificările și completările ulterioare :

## HOTĂRĂȘTE

**Art.1** Se aprobă **ORGANIGRAMA** și **STATUL DE FUNCȚII** al aparatului de specialitate al primarului comunei Savadisla pe anul 2016 conform anexelor nr. 1 și 2 care fac parte integrantă din prezenta hotărâre .

**Art.2** Cu ducerea la îndeplinire a prevederilor prezentei hotărâri se încredințează Primarul comunei Savadisla .

Săvădisla la 21.01. 2016

Nr. 6

PRESEDINTE DE ȘEDINȚĂ  
Burz Gheorghe



CONTRASEMNEAZĂ  
SECRETAR  
Dumitru Moldovan



Nr. total consilieri	..13
Nr. consilieri prezenți la ședința.	..11
Nr. voturi "pentru"	..11
Nr. voturi "contra"	.....
" Abțineri "	.....

Anexa nr. 1 la  
Hotarirea nr. 6/2016

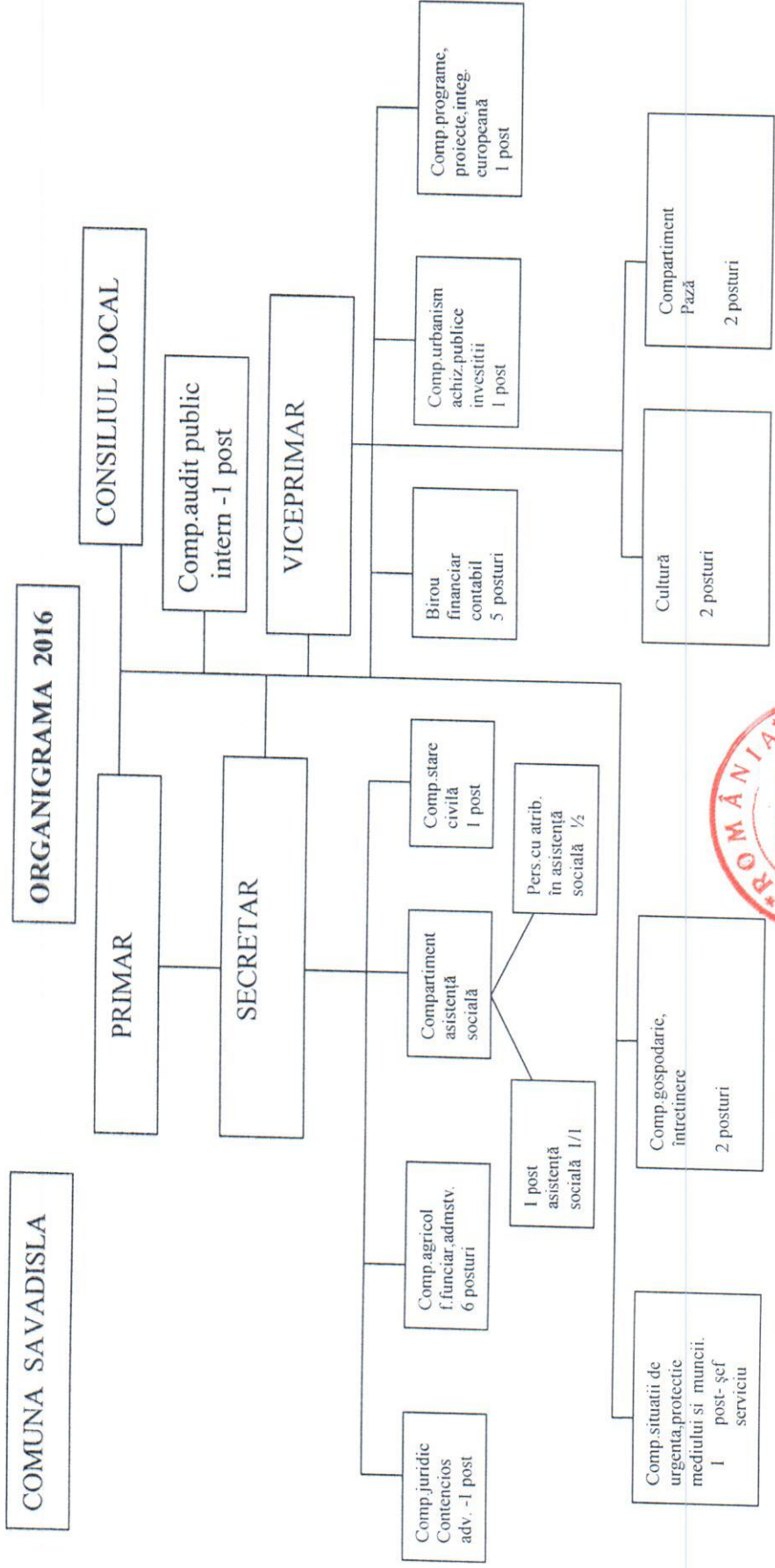

PRIMAR  
Tamas Gebe Andrei

JUDETUL CLUJ  
 COMUNA SAVADISLA  
 CONSILIUL LOCAL

Anexa nr. 2 la hot. Nr. 6  
 din 21.04.2016

STAT DE FUNCTII  
 2016

Nr. crt.	STRUCTURA	Funcția de demnitate publică	Funcția publică			Clasa	Gradul profesional	Nivelul studiilor	Funcția contractuală		Treapta profesională/grad	Nivelul studiilor
			înalt funcționar public	de conducere	de execuție				de conducere	de execuție		
1	DEMNITARI	primar										
2		viceprimar										
3	VACANT				auditor	I	asistent	S				
4	COMPARTIMENTUL AUDIT PUBLIC INTERN SECRETAR				secretar I			S				
	BIROUL FINANCIAR CONTABIL											
5.	Matyas Aurelia				consilier	I	asistent superior	S				
6	Matyas Erica				consilier	I	asistent superior	S				
7	Ignat Dina				referent	III	superior	M				
8	Matyas Annamaria				referent	III	asistent	M				
9	Balla Iolanda				referent	III	superior	M				
	COMPARTIMENTUL AGRICOL, FOND FUNC. IAR, ADMINISTRATIV											
10	Ilea Eva				consilier	I	superior	S				
11	Salanta Ruxandra				consilier	I	debutant	S				
12	Salanța Vasile										inspect. de spec.	I S



	I.A.	M	referent	referent	I.A.	M
13	Ilica Ivan					
14	Meszáros Orsolya					M
15	Matyas Maria Magdolna					M
16	VACANT					
17	Oltean Hortensia Maria					
18	Matyas Peter Mihai					S
19	Albert Csilla					S
20	Kovács Kapsi Marta					S
21	Gyorkos Zsido Oszkar					S
22	Tamas-Gebe Melinda					S
23	Laczi Emiko					S

24	Hunyadi Stefan																			sc. prof.
25	Derzi Eniko																			sc. prof.
		<b>COMPARTIMENTUL PAZA</b>																		
26	Fărcaș Viorel																			șc. prof.
27	Derzi Alexandru																			șc. prof.

**PRIMAR**  
Tamas Gebe Andrei

