

ROMANIA
JUDETUL CLUJ
CONSILIUL LOCAL AL COMUNEI SAVADISLA

HOTĂRÎRE
privind aprobarea organigramei si statului de
funcții pe anul 2013

Consiliul local al comunei Savadisla
întrunit în sedinta ordinară la data de 31.01.2013 ;

Analizind proiectul de hotarire initiat de
primarul comunei , raportul compartimentului de specialitate ,
nota de fundamentare si avizul comisiei de specialitate pentru
administratie publica locala, juridică ;

Avind in vedere prevederile L.284/2010 –
lege cadru privind salarizarea unitară a personalului plătit din
fonduri publice ;

In temeiul art.36 alin.3 litera "b" si art.45 din
L.215/2001- legea administratiei publice locale, republicată , cu
modificarile si completarile ulterioare :

HOTARASTE

Art1 Se aprobă **ORGANIGRAMA** si
STATUL DE FUNCTII al aparatului de specialitate al
primarului pe anul 2013 conform anexelor nr. 1 si 2 care fac
parte integrantă din prezenta hotarire .

Art.2 Cu ducerea la îndeplinire a prevederilor prezentei hotariri se încredințează primarul si secretarul comunci Savadisla , precum si biroul financiar –contabil

Savadisla la 31.01..... 2013
Nr. 8.

PRESEDINTE DE SEDINTA

Chirteș Horea Dorin



CONTRASEMNEAZĂ

SECRETAR

Dumitru Moldovan



Nr. total consilieri în funcție	13
Nr. consilieri prezenți la sedinta	13
Nr. voturi "pentru"	12
Nr. voturi "împotrivă"	1
" Abtineri "	4

Anexa nr. 1 la Hotărârea nr. 6/31.01.2013

COMUNA SAVADISLA

ORGANIGRAMA 2013

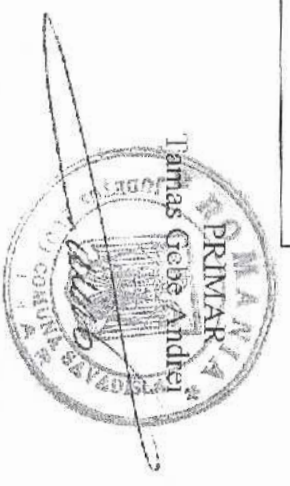
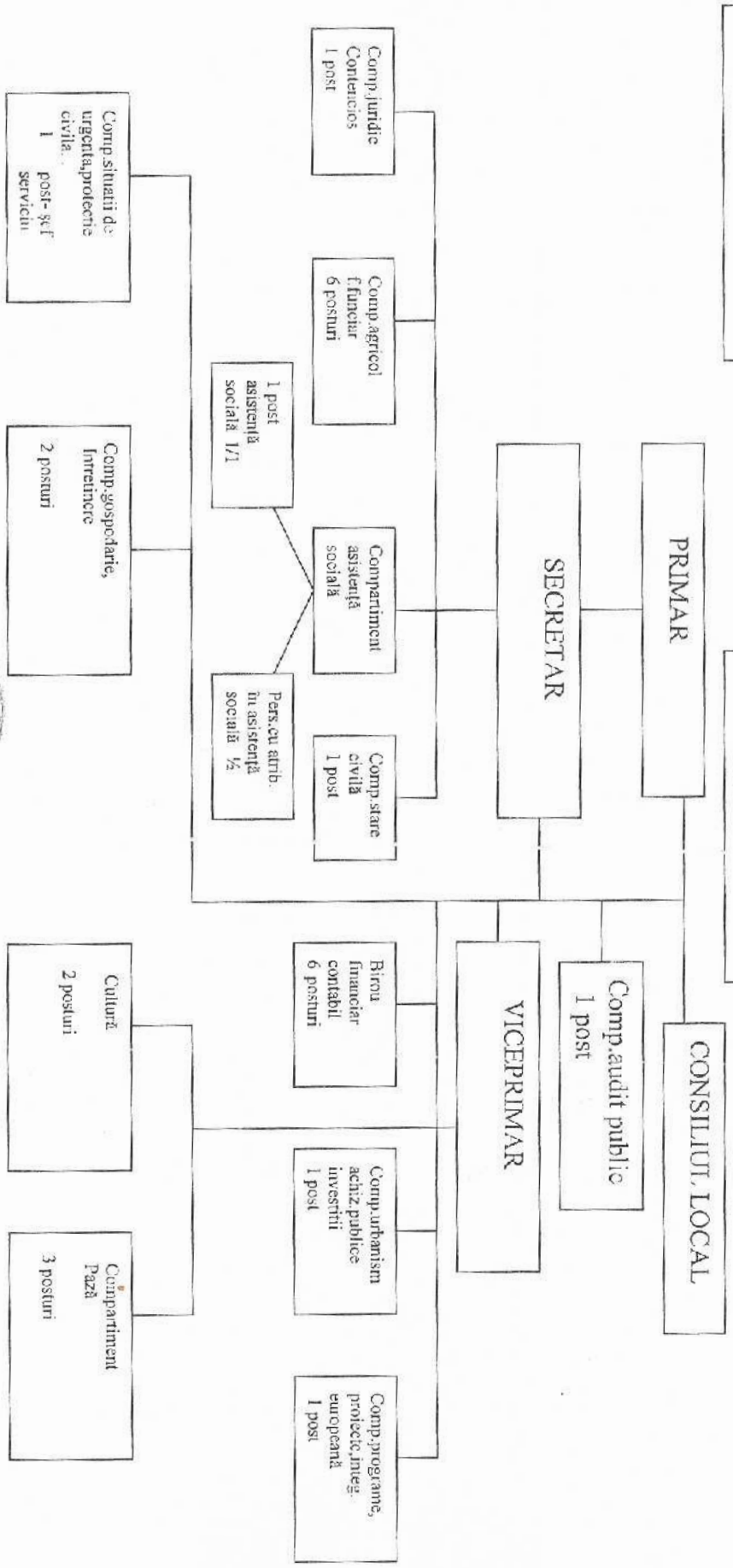

**STAT DE FUNCTII
PE ANUL 2013**

Nr crt	FUNCTIA	Nivelul studiilor	Nr. posturi
A. FUNCTII DE DEMNITATE PUBLICE ALESE:			
-	PRIMAR comuna între 3000-7000 locuitori		1
-	VICEPRIMAR		1
TOTAL A			2
B. FUNCTII PUBLICE			
B.I	- de conducere SECRETAR, gradul I	S	1
FUNCTII DE EXECUTIE			
<u>Compartiment juridic, contencios</u>			
	CONSILIER JURIDIC, grad prof. PRINCIPAL VACANT	S	1
<u>Compartiment agricol, f. funciar, administrativ</u>			
-	CONSILIER I , grad profesional PRINCIPAL , gradatia 5	S	1
	CONSILIER I , grad profesional SUPERIOR gradatia 5	S	1
	INSPECTOR DE SPECIALITATE gradul II , gradatia 5,	S	1
-	REFERENT I.A , gradatia 5	M	1
-	REFERENT I.A , gradatia 5	M	1
-	REFERENT , grad profesional ASISTENT - VACANT	M	1
<u>Compartiment financiar –contbil</u>			
	REFERENT , grad prof.SUPERIOR, gradatia 5	M	4
	CONSILIER I , grad prof. PRINCIPAL gradatia 5	S	1

REFERENT , grad prof. DEBUTANT VACANT	M	1
<u>Compartiment de audit public intern</u>		
AUDITOR ,grad prof.ASISTENT VACANT	S	1
<u>Compartiment stare civila</u>		
REFERENT DE SPECIALITATE gradul II ,gradatia 4	S	1
<u>Compartiment protectie sociala</u>		
INSPECTOR DE SPECIALITATE Gradul II , gradatia 4	S	1
<u>Compartiment urbanism,investitii.achizitii publice</u>		
CONSILIER I , grad prof.SUPERIOR gradatia 5	S	1
<u>Compartiment programe.integrare europeana</u>		
CONSILIER ,gradul I.A,gradatia 5	S	1
<u>Compartiment situatii de urgenta ,protectie civila, pregatirea economiei si teritoriului pentru aparare.</u>		
REFERENT II , gradatia 2	M	1
<u>Compartiment gospodarie,întretienne</u>		
SOFER I , gradatia 5	sc.prof.	1
GUARD	G	1
<u>Compartiment cultura</u>		
REFERENT ,gradul I.A ,gradatia 4	M	1
BIBLIOTECAR ,gradul II ,gradatia 5	S	1
<u>Compartiment paza</u>		
PAZNIC , gradatia 5	sc.prof.	1
PAZNIC , gradatia 4	G	2

TOTAL FUNCTII <u>PUBLICHE</u>	<u>13</u>
TOTAL FUNCTII PUBLICE DE CONDUCERE	1
TOTAL FUNCTII PUBLICE DE EXECUTIE	12
TOTAL FUNCTII CONTRACTUALE DE <u>EXECUTIE</u>	<u>14</u>
TOTLA FUNCTII DE DEMNITATE <u>PUBLICA</u>	<u>2</u>
<u>TOTAL GENERAL</u>	<u>29</u>

PRIMAR
Tamas Gebe Andrei

