

ROMANIA
JUDETUL CLUJ
CONSILIUL LOCAL AL COMUNEI SAVADISLA

HOTĂRÂRE

pentru modificarea si completarea hot. nr.22/27 martie 2014 privind însușirea inventarului bunurilor care alcătuiesc domeniul public al comunei Săvădisla

Consiliul local al comunei Savadisla întrunit în ședință ordinară la data de **24 martie 2016** ;

Analizind proiectul de hotarire inițiat de primarul comunei, avizul comisiei de specialitate pentru administrație publică locală , referatul de aprobare al primarului si raportul compartimentului de resort ;

Ținind seama de hotarârile nr.63/29 octombrie 2015 pentru aprobarea studiului de fezabilitate si a indicatorilor tehnico-economici pentru implementarea proiectului ,Infrastructura de apă si apă uzată in aglomerarea Hășdate –Lita –Liteni , comuna Săvădisla ,judetul Cluj si nr.64/29 octombrie 2015 privind implementarea proiectului ,Infrastructură de apă si apă uzată în aglomerarea Hășdate –Lita –Liteni , comuna Săvădisla ,judetul Cluj.

Avînd în vedere prevederile art.3 , 4 , 10 alin.2 din L.213/1998 privind bunurile proprietate publică , cu modificarile si completările ulterioare și HG.548/1999 privind aprobarea Normelor tehnice pentru întocmirea inventarului bunurilor care alcătuiesc domeniul public al comunelor, oraselor, municipiilor si judetelor, cu modificarile si completările ulterioare, HCL nr.22/27 martie 2014 privind însușirea inventarului bunurilor aparținind domeniului public al comunei Săvădisla .

In temeiul prevederilor art.36 ,alin.2 ,lit.”c”, alin.9 , art.45 alin.1 și art.120 din L.215/2001 – legea administrației publice locale , republicată ,cu modificările și completările ulterioare :

HOTĂRĂȘTE

Art.I Se constată apartenența la domeniul public al comunei Savadisla a două terenuri în suprafață de **2500 mp** ,respectiv **3.539 mp** , identificate conform schițelor și anexei nr.1 care fac parte integrantă din prezenta hotărîre .

Art.II INVENTARUL bunurilor care alcătuiesc domeniul public al comunei Săvădisla aprobat prin hotărîrea nr.22/27 martie 2014 se completează cu un numar de două noi poziții cu bunurile prevazute la art.I, avînd nr. crt.130 si 131 din inventar ,cuprinse în anexa nr.1 .

Art.III INVENTARUL bunurilor care alcătuiesc domeniul public al comunei Săvădisla se modifică după cum urmează :

Pozitiile nr.crt.64,65,66 și 69 vor avea cuprinsul conform anexei nr.2 care face parte integrantă din prezenta hotărîre .

Art.IV Terenurile prevăzute la art.I se vor evidenția în contabilitatea instituției noastre în registrul cu evidența mijloacelor fixe .

Art.V Cu ducerea la îndeplinire a prevederilor prezentei hotărîri se încredințează primarul comunei Săvădisla , prin biroul financiar-contabil .

Săvădisla la 24 martie 2016

Nr. 19

PREȘEDINTE DE ȘEDINȚĂ

Burz Gheorghe



CONTRASEMNEAZĂ

Secretarul comunei Săvădisla

Dumitru Moldovan

| | |
|------------------------------------|----|
| Nr. total consilieri în funcție | 13 |
| Nr. consilieri prezenți la ședință | 12 |
| Nr. voturi "pentru" | 12 |
| Nr. voturi "împotrivă" | 1 |
| " Abțineri " | 1 |

Anexa nr.1 la hot. nr. 1/2016
din ... 2016

**INVENTARUL
bunurilor imobile care alcatuiesc domeniului public al comunei SAVADISLA**

| Nr. Crt. | Codul sau nr. de inventar | Codul de clasificare | Denumirea bunului | Elemente de identificare | Anul dobândirii sau, după caz, al dării în folosință | Valoarea de inventar (lei) | Situația juridică actuală |
|----------|---------------------------|----------------------|---|---|--|----------------------------|--|
| 130 | 4071 | | Teren agricol (finete naturale) | Suprafata : 2500 mp situat in extravilanul satului Hasdate - locul numit POD Vecinatati 1.Drum de hotar 2.Teren - Bonda Ioan 3.Teren agricol proprietatea Parohiei Hasdatei 4.Terene agricol proprietatea Parohiei Hasdate . | 2016 | 1.250 ,00 | Domeniul public al comunei Savadisla L.213/1998 |
| 131 | 4072 | | Teren agricol (arabil) | Suprafata : 3.539 mp situat in intravilanul satului Lita in locul numit ZUGAU Vecinatati : 1.Varga Constantin 2.Terenuri agricole proprietate privata 3.Valca Hasdatii 4.DJ 107 M Luna de Sús-Buru | 2016 | 84.936,00 | CF.52524, Nr.cad.52524 Domeniul public al comunei Savadisla L.213/1998 |

Comisia de inventariere :

- 1.Tamas Gebe Andrei - primar
- 2. Moldovan Dumitru - secretar
- 3. Matyas Aurelia - membru
- 4. Ilea Eva - membru
- 5. Oltean Hortensia Maria - membru

Anexa la Hot. 19/24503/26
Zona necooperativizata
S=2100 upi

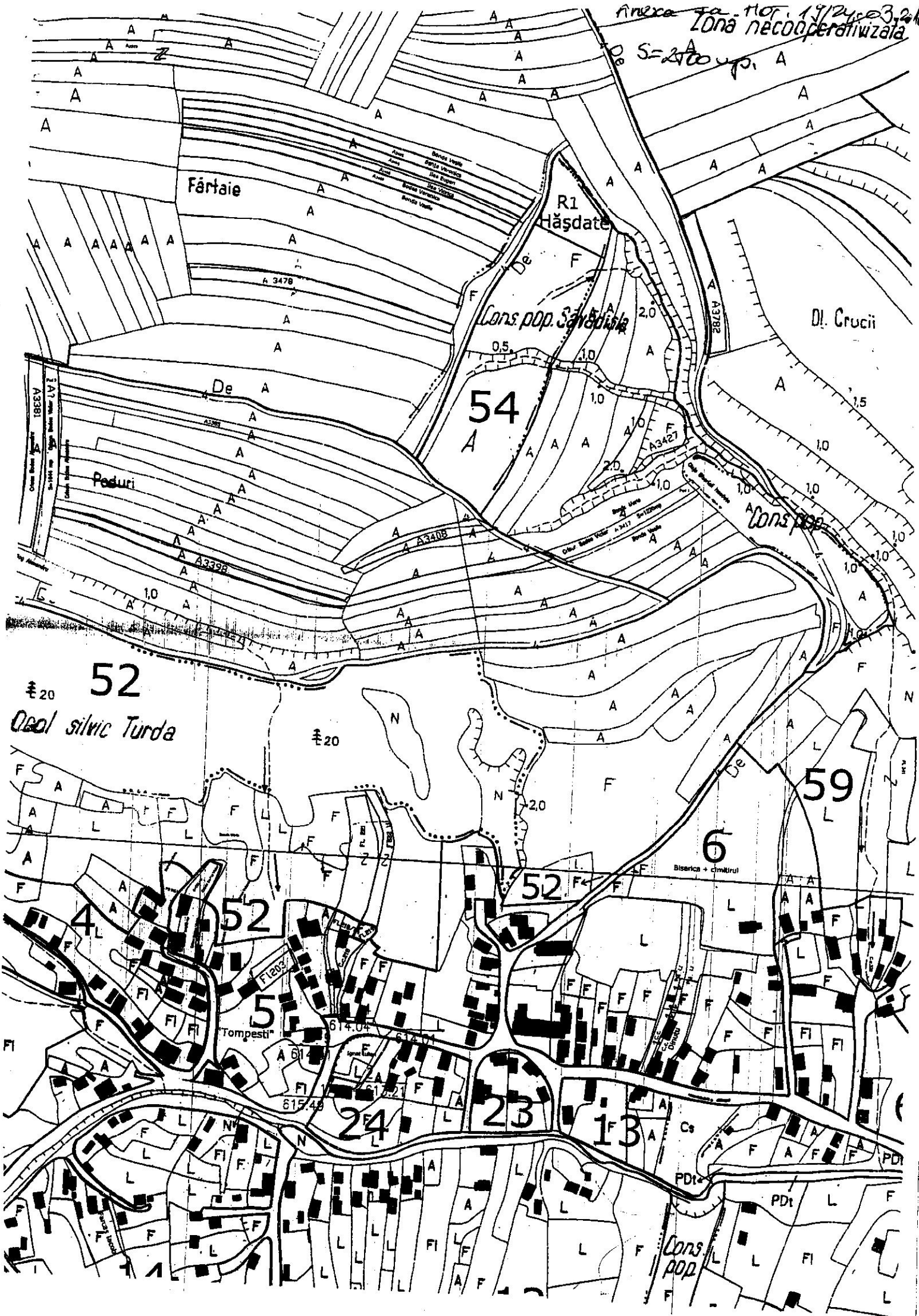

Fartaie

R1
Hasdate

Cons. pop. Savadista

Di. Crucii

54

52

Deal silvic Turda

59

6

Biserica + cimitirul

52

5

Tompesti

24

23

13

Cons. pop.



EXTRAS DE CARTE FUNCIARA pentru INFORMARE

Oficiul de Cadastru și Publicitate Imobiliară CLUJ
 Biroul de Cadastru și Publicitate Imobiliară Turda

| | |
|------------|------|
| Nr. cerere | 7504 |
| Zile | 24 |
| Lună | 03 |
| Anul | 2016 |

A. Partea I. DESCRIEREA IMOBILULUI

TEREN

Adresa: Savadisla

Nr. CF vechi. 1904 SAVADISLA
 Nr. cadastral vechi: 3410

| Nr crt | Nr.cadastral Nr.topografic | Suprafata* (mp) | Observatii / Referinte |
|--------|----------------------------|--------------------------------|------------------------|
| A1 | 52524 | Din acte: 3.539; Masurata:- | FĂNAȚ |

B. Partea II. PROPRIETAR și ACTE

| Inscrieri privitoare la dreptul de proprietate si alte drepturi reale | | Observatii / Referinte |
|---|---|---|
| 14005 / 15.07.2007 | | |
| Lege | | |
| B1 | Intabulare, drept de PROPRIETATE, de la comasare, dobandit prin Lege, cota actuala 1 / 1 1) COMUNEI LITA | A1 (provenita din conversia CF 1904 SAVADISLA) |

C. Partea III. SARCINI

| Inscrieri privind dezmembramintele dreptului de proprietate, drepturile reale de garantie si sarcini | Observatii / Referinte |
|--|------------------------|
| NU SUNT | |

CARTE FUNCIARA NR. 52524 Comuna/Oras/Municipiu: Savadisia

Anexa Nr. 1 la Partea I

TEREN

Adresa: Savadisia

| Nr. cadastral | Suprafata masurata (mp)* | Observatii / Referinte |
|---------------|--------------------------|------------------------|
| 52524 | - | FĂNAT |

* Suprafata este determinata in planul de proiectie Stereo 70.

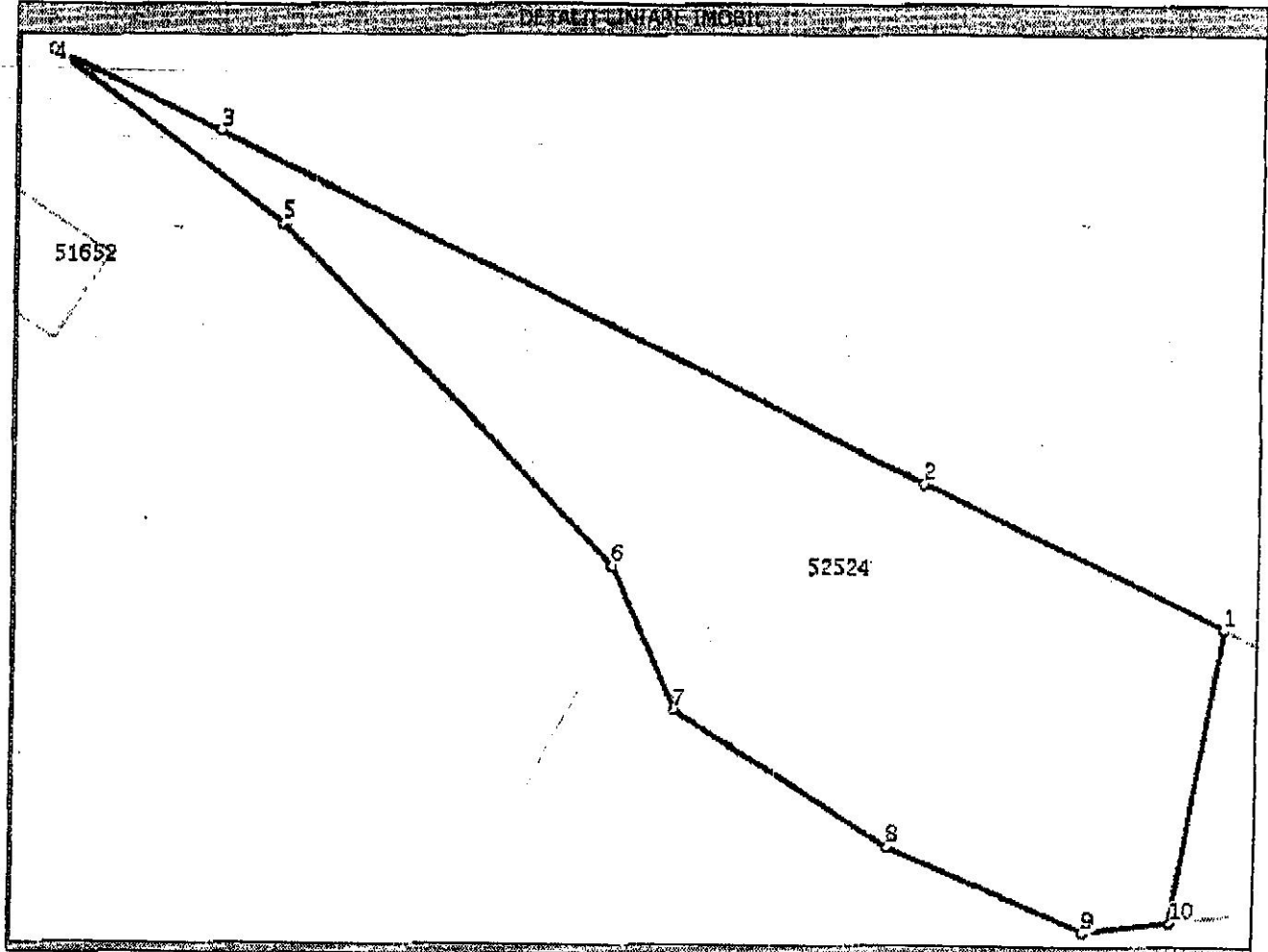

Date referitoare la teren

| Nr. crt | Categorie folosinta | Intra vilan | Suprafata (mp) | Nr. tarla | Nr. parcela | Nr. Topografie | Observatii / Referinte |
|---------|---------------------|-------------|---------------------------------|-----------|-------------|----------------|------------------------|
| 1 | Iivada | - | Din acte: 3.539; Masurata: - | - | - | - | - |

Lungime Segmente

1) Valorile lungimilor segmentelor sunt obtinute din proiectie in plan.

| Punct inceput | Punct sfarsit | Lungime segment (m) |
|---------------|---------------|---------------------|
| 1 | 2 | 37,9 |
| 2 | 3 | 90,3 |
| 3 | 4 | 21,3 |
| 4 | 5 | 33,3 |
| 5 | 6 | 55,4 |
| 6 | 7 | 18,5 |
| 7 | 8 | 29,3 |
| 8 | 9 | 24,1 |
| 9 | 10 | 9,9 |
| 10 | 1 | 35,0 |

** Lungimile segmentelor sunt determinate in planul de proiectie Stereo 70 si sunt rotunjite la 10 centimetri.

Certific că prezentul extras corespunde cu pozițiile în vigoare din cartea funciara originală, păstrată de acest birou.

Prezentul extras de carte funciara este valabil la autentificarea de către notarul public a actelor juridice prin care se sting drepturile reale precum și pentru dezbateră succesiunilor, iar informațiile prezentate sunt susceptibile de orice modificare, în condițiile legii.

S-a achitat tariful de 100 RON, chitanța nr. CJ16T2532/24-03-2016, pentru serviciul de publicitate imobiliară cu codul nr. 272,

Data soluționării,
24/03/2016

Data eliberării,
/ /

Asistent-registrator,
OLIMPIA MUNTEAN



Referent,

Adriana SĂLĂGEAN
referent

(poziția și semnătura)

ANEXA LA HOT. A/2010/2011

**PLAN DE AMPLASAMENT SI DELIMITARE A IMOBILULUI
CU PROPUNEREA DE DEZLIPIRE**
scara 1:1000

Nr. cadastral : **3407**
C.F. nr. 91

Suprafata masurata=4423mp.
Adresa Imobilului
loc. Lita f.n.
com. Savadistia
jud. Cluj
UAT: Savadistia

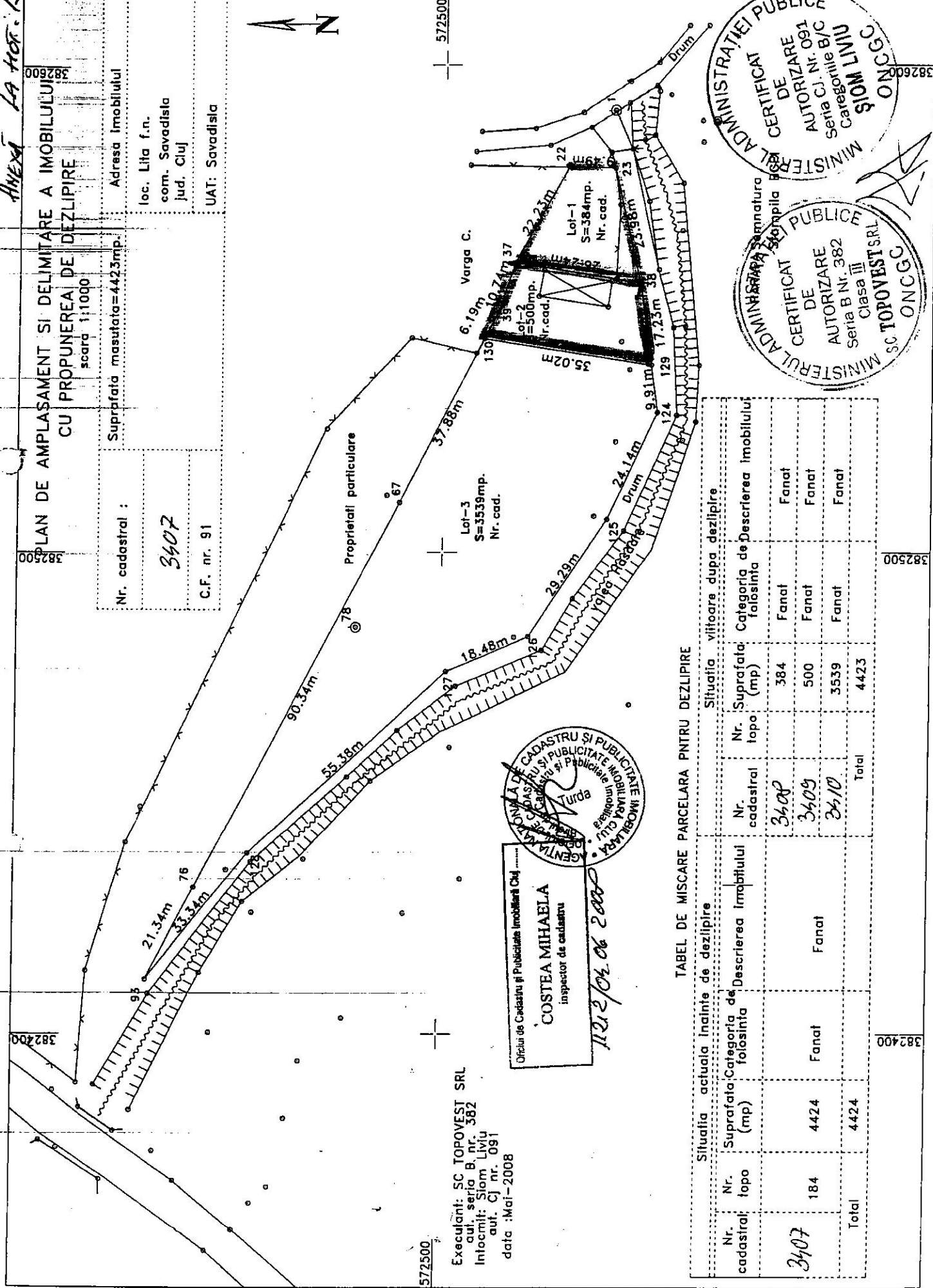

Executant: SC TOPOVEST SRL
cul. seria B, nr. 382
Intocmit: Siom Liviu
aut. Cj nr. 091
data :Mai-2008

Director de Cadastru si Publicitate Imobiliara Cluj
COSTEA MIHAELA
inspector de cadastru
11.12.2014 de 2008

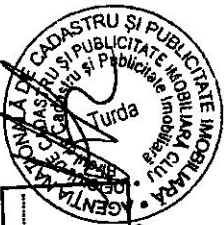

TABEL DE MISCARE PARCELARA PNTRU DEZLIPIRE

| Situatia actuala inainte de dezlipire | | Situatia viitoare dupa dezlipire | |
|---------------------------------------|----------------|----------------------------------|----------------|
| Nr. cadastral | Suprafata (mp) | Nr. cadastral topo | Suprafata (mp) |
| 3407 | 4424 | 3407 | 384 |
| | | 3409 | 500 |
| | | 3410 | 3539 |
| Total | 4424 | Total | 4423 |

| Descrierea imobilului | Categoria de folosinta | Categoria de Descrierea Imobilului |
|-----------------------|------------------------|------------------------------------|
| Fanat | Fanat | Fanat |
| Fanat | Fanat | Fanat |
| Fanat | Fanat | Fanat |

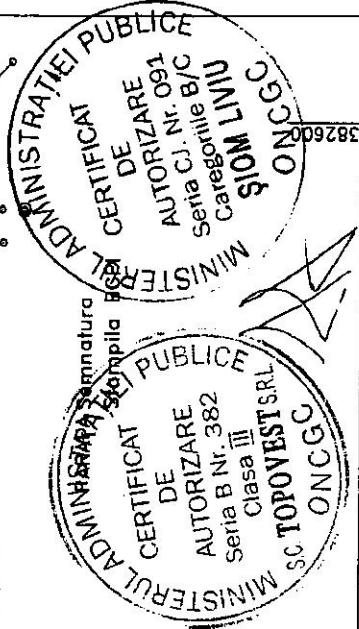

382500

382400

Anexa nr.2 la hot. nr.19/ 24 martie 2016

**INVENTARUL
bunurilor care alcatuiesc domeniului public al comunei SAVADISLA**

| Nr. crt. | Codul sau nr. de inventar | Codul de clasificare | Denumirea bunului | Elemente de identificare | Anul dobandirii sau după caz, al dării în folosință | Valoarea de inventar (lei) | Situația juridică actuală |
|----------|---------------------------|----------------------|--|--|---|--------------------------------|---|
| 64 | 1084 | 1.3.7.1 1.3.7.2 | Drum comunal DC. 99 Lita-Hășdate | L= 0,833 km balast ,piatră și pământ L= 3,712 km asfaltat TOTAL : 4,545 km | 2009 2014 | 166.600,00 1.484.800,00 | <i>Domeniul public al comunei Savadisla conform L.213/1998</i> |
| 65 | 1085 | 1.3.7.1 | Străzi din pământ , balast piatră | <i>Lungime</i> satul <i>Finșel</i> 0,830 km satul <i>Hășdate</i> 3,779 km satul <i>Lita</i> 0,591 km satul <i>Liteni</i> 0,060 km satul <i>Stolna</i> 0,305 km satul <i>Vlaha</i> 0,720 km satul <i>Valisoara</i> 0,121 km TOTAL : 6,410 km NOTA :Din lungimea totala de 6,410 km, pe drumurile in lungime de 0,280 km vor fi ampalsate retelele de apa si apa uzata(HCL nr.64/29.10.2015) , pe | 1999 | 1.282.000,00 | <i>Domeniu public al comunei Savadisla conform L.213/1998 Hot.cons.local nr.24/02.11.1999</i> |

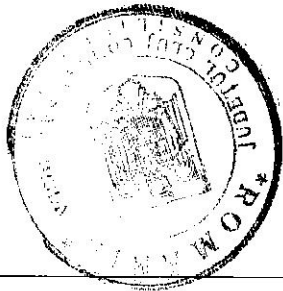
| | | | | | | | |
|------|------------|---------|---------------------------------------|--|------|-----------|--|
| 65/1 | 1085 /1 | 1.3.7.1 | Străzi din pământ , balast, piatră | sate , dupa cum urmeaza : | 1999 | 14.000,00 |  <i>Domeniul public al comunei Savadisla conform L.213/1998 Hot.cons.local nr.24/02.11.1999</i> |
| 65/2 | 1085 /2 | 1.3.7.1 | Străzi din pământ , balast, piatră | Strada (nr.casa 1-2)L=0,070 km satul Hășdate | 1999 | 30.000,00 | <i>Domeniul public al comunei Savadisla conform L.213/1998 Hot.cons.local nr.24/02.11.1999</i> |
| 65/3 | 1085 /3 | 1.3.7.1 | Străzi din pământ, balast, piatră | Strada 4 (str.Csorgo) satul Liteni L= 0,060 km | 1999 | 12.000,00 | <i>Domeniul public al comunei Savadisla conform L.213/1998 Hot.cons.local nr.24/02.11.1999</i> |

| | | | | | | | |
|------|------------|---------|--|--|----------------------|--------------|---|
| 66 | 1086 | 1.3.7.2 | Străzi cu îmbrăcăminte asfaltică ,trotuare, podețe, rigole betonate | <p>Lungime</p> <p>satul Savadisla 3,919 km</p> <p>satul Finisel 0,765 km</p> <p>satul Hasdate 0,119 km</p> <p>satul Lita 3,920 km</p> <p>satul Liteni 1,953 km</p> <p>satul Valisoara 1,054 km</p> <p>satul Vlaha 5,613 km</p> <p>TOTAL : 17,343 km</p> <p>NOTA :Din lungimea totala de 17,343 km, pe drumurile in lungime de <u>3,175 km</u> vor fi ampalsate retelele de apa si apa uzata(HCL nr.64/29.10.2015) , pe sate , dupa cum urmeaza:</p> | 2011 2014 2015 | 6.937.200,00 | Domeniul public al comunei Savadisla conform L.213/1998 |
| 66/1 | 1086 /1 | 1.3.7.2 | Străzi cu îmbrăcăminte asfaltică ,trotuare, podețe, rigole betonate | Strada 1(str.Cimitirului) satul Hășdate L= 0,119 km | 2015 | 47.600,00 | Domeniul public al comunei Savadisla conform L.213/1998 |
| 66/2 | 1086 /2 | 1.3.7.2 | Străzi cu îmbrăcăminte asfaltică ,trotuare, podețe, rigole betonate | Strada 1(str.Principala) satul Lita , L= 2,050 km | 2011 | 820.000,00 | Domeniul public al comunei Savadisla conform L.213/1998 |
| 66/3 | 1086 /3 | 1.3.7.2 | Străzi cu îmbrăcăminte asfaltică ,trotuare, podețe, rigole betonate | Strada 2(str.Hasdatii) satul Lita , L= 0,390 km | 2014 | 156.000,00 | Domeniul public al comunei Savadisla |

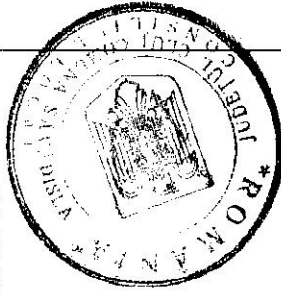



| | | | | | | | |
|------|------------|-----------|---|--|------|------------|--|
| 66/4 | 1086 /4 | 1.3.7.2 | Străzi cu îmbrăcăminte asfaltică ,trotuare, podețe, rigole betonate | Strada 1(str.Hasdatii) satul Liteni , L= 0,231 km | 2014 | 92.400,00 | Domeniul public al comunei Savadisla conform L.213/1998 |
| 66/5 | 1086 /5 | 1.3.7.2 | Străzi cu îmbrăcăminte asfaltică ,trotuare, podețe, rigole betonate | Strada 2(str.Bukelo) satul Liteni , L= 0,280 km | 2014 | 112.000,00 | Domeniul public al comunei Savadisla conform L.213/1998 |
| 66/6 | 1086 /6 | 1.3.7.2/6 | Străzi cu îmbrăcăminte asfaltică ,trotuare, podețe, rigole betonate | Strada 3(str.Nyakvago) satul Liteni , L= 0,105 km | 2014 | 42.000,00 | Domeniul public al comunei Savadisla conform L.213/1998 |
| 69 | 1087 | 1.3.7.1 | Drumuri de camp din pamant | Suprafață totală :119,28 ha Nota Din suprafața totală de 119,28 ha , pe drumurile în suprafața de <u>4,105 ha</u> vor fi ampalsate rețelele de apă și apă uzată(HCL nr.64/29.10.2015) , pe sate , după cum urmează : | 1999 | 596.400,00 | Domeniul public al comunei Savadisla conform L.213/1998 Hot.cons.local nr.24/02.11.1999 |

| | | | | | | | |
|------|------------|---------|----------------------------|--|------|----------|---|
| 69/a | 1087 /a | 1.3.7.1 | Drumuri de camp din pamant | satul Finisel 1(Monumetul Eroilor –pasune Finisel) : S= 0,55. Ha; L=1,100 km | 1999 | 2.750,00 | Domeniul public al comunei Savadisla conform L.213/1998 Hot.cons.local nr.24/02.11.1999 |
| 69/b | 1087 /b | 1.3.7.1 | Drumuri de camp din pamant | satul Savadisla(Valea Aranyos – Kore-Mgelyvolgy –La Roate): S= 1,325 ha , L= 2,650 km | 1999 | 6.625,00 | Domeniul public al comunei Savadisla conform L.213/1998 Hot.cons.local nr.24/02.11.1999 |
| 69/c | 1087 /c | 1.3.7.1 | Drumuri de camp din pamant | satul Hășdate 1 (Fartaie-Pod) : S = 0,735 ha , L= 1,470 km | 1999 | 3.675,00 | Domeniul public al comunei Savadisla conform L.213/1998 Hot.cons.local nr.24/02.11.1999 |
| 69/d | 1087 /d | 1.3.7.1 | Drumuri de camp din pamant | satul Hășdate 2(Pod): S = 0,25 ha , L= 0,120 km | 1999 | 1.250,00 | Domeniul public al comunei Savadisla conform L.213/1998 Hot.cons.local nr.24/02.11.1999 |
| 69/e | 1087 | 1.3.7.1 | Drumuri de camp din | satul Hășdate 3(fostul drum intre | | | Domeniul |

| | | | | | | | |
|------|------------|---------|----------------------------|--|------|----------|---|
| 69/f | 1087 /f | 1.3.7.1 | Drumuri de camp din pamant | Hasdate si Lita) S = 0,73 ha , L = 1,460 km | 1999 | 3.650,00 | public al comunei Savadisla conform L.213/1998 Hot.cons.local nr.24/02.11.1999 |
| | | | | satul Lita 1 (spre Liteni) : S=0,415 ha , L = 0,830 k m | 1999 | 2.075,00 | Domeniul public al comunei Savadisla conform L.213/1998 Hot.cons.local nr.24/02.11.1999 |
| 69/g | 1087 /g | 1.3.7.1 | Drumuri de camp din pamant | satul Liteni 1 (continuare str.Hasdate) S = 0,10 ha , L= 0,200 km | 1999 | 500,00 | Domeniul public al comunei Savadisla conform L.213/1998 Hot.cons.local nr.24/02.11.1999 |

Comisia de inventariere :

1. Tamas Gebe Andrei - primar
2. Moldovan Dumitru - secretar
3. Matyas Aurelia - membru
4. Ilea Eva - membru
5. Oltean Hortensia Maria - membru